БАНК САНКТ-ПЕТЕРБУРГ

Список лиц,
под контролем либо значительным влиянием которых
находится кредитная организация**

Наименование кредитной организации ПУБЛИЧНОЕ АКЦИОНЕРНОЕ ОБЩЕСТВО «БАНК «САНКТ-ПЕТЕРБУРГ», ПАО «Банк «Санкт-Петербург»
Регистрационный номер кредитной организации 436
Адрес кредитной организации 195112, Санкт-Петербург, Малоохтинский пр., дом 64, лит.А.

Акционеры (участники) кредитной организации				Лица, являющиеся конечными собственниками акционеров (участников) кредитной организации, а также лица, под контролем либо значительным влиянием которых находится кредитная организация	Взаимосвязи между акционерами (участниками) кредитной организации и (или) конечными собственниками акционеров (участников) кредитной организации и (или) лицами, под контролем либо значительным влиянием которых находится кредитная организация
N п/п	Полное и сокращенное наименование юридического лица/Ф.И.О. физического лица/иные данные	Принадлежащие акционеру (участнику) акции (доли) кредитной организации (процентное отношение к уставному капиталу кредитной организации)	Принадлежащие акционеру (участнику) акции (доли) кредитной организации (процент голосов к общему количеству голосующих акций (долей) кредитной организации)		
1	2	3	4	5	6
1	Общество с ограниченной ответственностью «Управляющая компания «Верные друзья» (ООО «Управляющая компания «Верные друзья»), 191167, Санкт-Петербург,	25,31	26,82	Миронова Кристина Борисовна, Российская Федерация, Санкт-Петербург; Филимоненок Павел	Миронова Кристина Борисовна является единственным акционером компании ZUGRADIA ENTERPRISES LIMITED (ЗУГРАДИА ЭНТЕРПРАЙСИЗ ЛИМИТЕД). Компания ЗУГРАДИА ЭНТЕРПРАЙСИЗ ЛИМИТЕД является единственным акционером компании NOROYIA ASSETS LIMITED (НОРОЙЯ

	Невский пр., д. 178, лит. А, пом. 18, кабинет № 306 А, ОГРН - 1147847267380, внесена запись в ЕГРЮЛ о регистрации юридического лица 30.07.2014			Владимирович, Российская Федерация, Санкт-Петербург; Реутов Владимир Григорьевич, Российская Федерация, Санкт-Петербург; Савельева Оксана Александровна, Российская Федерация, Санкт-Петербург.	ЭССЕТС ЛИМИТЕД). Компании НОРОЙЯ ЭССЕТС ЛИМИТЕД принадлежит 26,578% голосующих долей ООО «Управляющая компания «Верные друзья»; Филимоненок Павел Владимирович является единственным акционером компании LAZORIA LIMITED (ЛАЗОРИА ЛИМИТЕД). Компания ЛАЗОРИА ЛИМИТЕД является единственным акционером компании ZERILOD HOLDINGS LIMITED (ЗЕРИЛОД ХОЛДИНГС ЛИМИТЕД). Компании ЗЕРИЛОД ХОЛДИНГС ЛИМИТЕД принадлежит 26,576% голосующих долей ООО «Управляющая компания «Верные друзья»; Реутов Владимир Григорьевич является единственным акционером компании MAGNONIA VENTURES LIMITED (МАГНОНИА ВЕНЧУРС ЛИМИТЕД). Компания МАГНОНИА ВЕНЧУРС ЛИМИТЕД является единственным акционером компании CARISTAS LIMITED (КАРИСТАС ЛИМИТЕД). Компании КАРИСТАС ЛИМИТЕД принадлежит 26,576% голосующих долей ООО «Управляющая компания «Верные друзья». Савельева Оксана Александровна является единственным акционером компании Easysmile Services Limited (ИЗИСМАЙЛ СЕРВИСИЗ ЛИМИТЕД). Компания ИЗИСМАЙЛ СЕРВИСИЗ ЛИМИТЕД владеет 19,95% голосующих долей ООО «Управляющая компания «Верные друзья». Савельев А.В. и Савельева О.А. (отец и дочь) составляют группу лиц с компанией Easysmile Services Limited (ИЗИСМАЙЛ СЕРВИСИЗ ЛИМИТЕД) (основание: п.п.1,7,8 ч. 1 ст. 9 Федерального закона от 26.07.2006 N 135-ФЗ «О защите конкуренции»). **Доля группы лиц составляет 24,71% (26,21%).** Участники – миноритарии владеют 0,32% голосующих долей ООО «Управляющая компания «Верные друзья». НКО АО НРД является номинальным держателем акций ПАО «Банк «Санкт-Петербург», в интересах ООО «Управляющая компания «Верные друзья». Информация о лицах, осуществляющих функции

					единоличного исполнительного органа. ФИО: Малеев Алексей Витальевич Гражданство: Россия Место жительства: Россия, Санкт-Петербург.
2	Савельев Александр Васильевич, Российская Федерация, г. Санкт-Петербург	24,71	26,21		Савельев Александр Васильевич является лицом, под значительным влиянием которого в соответствии с критериями МСФО (IAS) 28 находится Банк. Савельев А.В. и Савельева О.А. (отец и дочь) составляют группу лиц с компанией Easysmile Services Limited (ИЗИСМАЙЛ СЕРВИСИЗ ЛИМИТЕД) (основание: п.п.1,7,8 ч. 1 ст. 9 Федерального закона от 26.07.2006 N 135-ФЗ «О защите конкуренции»). **Доля группы лиц составляет 24,71% (26,21%).** НКО АО НРД является номинальным держателем акций ПАО «Банк «Санкт-Петербург» в интересах Савельева А.В.
3	THE EUROPEAN BANK FOR RECONSTRUCTION AND DEVELOPMENT / Европейский Банк Реконструкции и Развития (ЕБРР), One Exchange Square London EC2A 2JN United Kingdom / Уан Ексчеиндж Скуеа, Лондон EC2A 2JN, Соединенное Королевство, дата регистрации 29.05.1990	4,76	5,08		Акционерами ЕБРР являются 64 страны, Европейский союз и Европейский инвестиционный банк. НКО АО НРД является номинальным держателем акций ПАО «Банк «Санкт-Петербург» в интересах Европейского Банка Реконструкции и Развития (ЕБРР). Информация о лицах, осуществляющих функции единоличного исполнительного органа. ФИО: Odile Renaud-Basso (Одиль Рене-Бассо) Гражданство: France (Франция) Место жительства: нет данных

4.	East Capital - East Capital Russia / Ист Кэпитал - Ист Кэпитал Россия/ 11, RUE SAINTE ZITHE L-2763 LUXEMBURG/ 11, Рю Сент-Зит L-2763 Люксембург, регистрационный номер B121268, дата регистрации 17.11.2006	3,57	3,81	Ларс Питэр Элам Хаканссон/ Lars Peter Elam Hakansson, гражданство: Швеция, адрес: Швеция, Дьюрсхольм; Карина Христин Хирн/ Karine Christine Hirn, гражданство: Франция, адрес: Китай, ГонКонг; Кестутис Саснаускас/ Kestutis Sasnauskas, гражданство Литва, адрес: Швеция, Лидингё; Ханс Густав Якоб Грапенгеиссер /Hans Gustav Jacob Grapengeisser, гражданство: Швеция, адрес: Россия, Москва; Албин Карл Андерс Розенгрен/ Albin Carl Anders Rosengren, гражданство: Швеция, адрес: ОАЭ, Дубай;	East Capital Asset Management SA (Ист Кэпитал Эссет Менеджмент СА) является управляющей компанией паевого инвестиционного фонда East Capital SICAV (Ист Кэпитал СИКАВ). East Capital SICAV (Ист Кэпитал СИКАВ) - паевой инвестиционный фонд с многочисленными отделами – субфондами, в том числе Ист Кэпитал –East Capital - East Capital Russia(Ист Кэпитал Россия) и East Capital - East Capital Eastern Europe (Ист Кэпитал - Ист Кэпитал Восточная Европа). East Capital -East Capital Eastern Europe Ист Кэпитал (Ист Кэпитал Восточная Европа) владеет 0,71% (0,75%). East Capital Holding AB (Ист Кэпитал Холдинг АБ) является единственным участником East Capital Asset Management SA (Ист Кэпитал Эссет Менеджмент СА). East Capital for and on behalf of East Capital Eastern European Small Cap (Ист Кэпитал фор энд бехаф оф Ист Капитал Восточная Европа Смол Кэп), является паевым инвестиционным субфондом компании East Capital (Lux) SCA, SICAV-SIF. В состав имущества фонда East Capital for and on behalf of East Capital Eastern European Small Cap (Ист Кэпитал фор энд бехаф оф Ист Капитал Восточная Европа

				Олле Олссон/Olle Olsson, гражданство: Швеция, адрес: ОАЭ, Дубай; Пол Карр/Paul Carr, гражданство: Великобритания, адрес: Люксембург, Люксембург; Маркус Острём/Marcus Astrom, гражданство: Швеция, адрес: ОАЭ, Дубай; Александр Агерман, гражданство: Швеция, адрес: Швеция, Стокгольм; Никодемус Далгрен/Nikodemus Dahlgren, гражданство: Швеция, адрес: Швеция, Стокгольм; Эмре Акакмак/Emre Akcakmak, гражданство: Швеция, адрес: Швеция, Стокгольм; Даниель Меллана/Daniele Mellana, гражданство: Швеция, адрес: Люксембург, Люксембург; Магнус Лекандер/Magnus	Смол Кэп) входят акции Банка в размере 0,77% (0,00%). East Capital (Lux) SCA SICAV-SIF (Ист Кэпитал (Люкс) SCA SICAV-SIF) является паевым инвестиционным фондом с многочисленными отделами (субфондами). East Capital (Lux) General Partner S.a.r.l. (Ист Кэпитал (Люкс) Дженерал Партнер С.а.р.л.) осуществляет управление East Capital (Lux) SCA SICAV-SIF (Ист Кэпитал (Люкс) SCA SICAV-SIF). East Capital (Lux) General Partner S.a.r.l. (Ист Кэпитал (Люкс) Дженерал Партнер С.а.р.л.) назначил компанию East Capital Asset Management S.A (Ист Кэпитал Эссет Менеджмент СА) в качестве управляющей компании инвестиционного фонда. East Capital Holding AB (Ист Кэпитал Холдинг АБ) владеет 100% голосующих долей в East Capital (Lux) General Partner S.a.r.l. (Ист Кэпитал (Люкс) Дженерал Партнер С.а.р.л.) Структура собственности компании Ист Кэпитал Холдинг АБ: Paltus AB (Палтус АБ) принадлежит 3,60% голосующих долей в Ист Кэпитал Холдинг АБ; Ros Invest AB (Рос Инвест АБ) принадлежит 3,94% голосующих долей в Ист Кэпитал Холдинг АБ. Rytu Invest AB (Риту Инвест АБ) принадлежит 88,98% голосующих долей в Ист Кэпитал Холдинг АБ; EC Holding Principals AB (Иси Холдинг Принципалс АБ) принадлежит 3% голосующих долей в Ист Кэпитал Холдинг АБ. Olle Olsson (Олле Олссон) принадлежит 4,7% голосов к общему количеству голосующих акций EC Holding Principals AB (Иси Холдинг Принципалс АБ). Paul Carr (Пол Карр) принадлежит 2,35% голосов к общему количеству голосующих акций EC Holding Principals AB (Иси Холдинг Принципалс АБ). Marcus Astrom (Маркус Острём) принадлежит 2,35% голосов к общему количеству голосующих акций EC Holding Principals AB (Иси Холдинг Принципалс АБ). Alexander Agerman (Александер Агерман) принадлежит

				Lekander, гражданство: Швеция, адрес: Швеция, Стокгольм/	2,35% голосов к общему количеству голосующих акций EC Holding Principals AB (Иси Холдинг Принципалс АБ) Nikodemus Dahlgren (Никодемус Далгрен) принадлежит 2,35% голосов к общему количеству голосующих акций EC Holding Principals AB (Иси Холдинг Принципалс АБ) Emre Akcakmak (Эмре Акакмак) принадлежит 2,35% голосов к общему количеству голосующих акций EC Holding Principals (AB Иси Холдинг Принципалс АБ). Daniele Mellana (Даниэль Меллана) принадлежит 2,35% голосов к общему количеству голосующих акций EC Holding Principals AB (Иси Холдинг Принципалс АВ). Magnus Lekande (Магнус Лекандер) принадлежит 4,7% голосов к общему количеству голосующих акций EC Holding Principals AB (Иси Холдинг Принципалс АБ). Rytu Invest AB (Риту Инвест АБ) принадлежит 76,5% EC Holding Principals AB (Иси Холдинг Принципалс АБ). Eastate AB (Истейт АБ) принадлежит 62,67% голосов к общему количеству голосующих акций Риту Инвест АБ; Karine Christine Hirn (Карине Христин Хирн), принадлежит 9,9% голосов к общему количеству голосующих акций Риту Инвест АБ; Kestutis Sasnauskas (Кестутису Саснаускасу) принадлежит 27,43% голосов к общему количеству голосующих акций Риту Инвест АБ; Cadre Invest SA (Кадре Инвест СА) является единственным участником Истейт АБ; Lars Peter Elam Hakansson (Ларс Питэр Элам Хаканссон) является единственным участником Кадре Инвест СА. Lars Peter Elam Hakansson (Ларс Питэр Элам Хаканссон) является контролирующим лицом компании East Capital Holding AB (Ист Кэпитал Холдинг АБ). Hans Gustav Jacob Grapengeisser (Хансу Густаву Якобу Грапенгеиссеру) принадлежит 100% голосов к общему количеству голосующих акций Палтус АБ. Evono Holding AB (Эвоно Холдинг АБ) является единственным участником Рос Инвест АБ;

					Albin Carl Anders Rosengren (Албину Карлу Андерсу Розенгрену), принадлежит 100% голосов к общему количеству голосующих акций Эвоно Холдинг АБ. Lars Peter Elam Hakansson (Ларс Питэр Элам Хаканссон) и компании East Capital Holding AB (Ист Кэпитал Холдинг АБ), East Capital Asset Management SA (Ист Кэпитал Эссет Менеджмент СА), East Capital (Lux) General Partner S.a.r.l. (Ист Кэпитал (Люкс) Дженерал Партнер С.а.р.л.), East Capital - East Capital Russia (Ист Кэпитал - Ист Кэпитал Россия), East Capital - East Capital Eastern Europe (Ист Кэпитал - Ист Кэпитал Восточная Европа), East Capital SICAV (Ист Кэпитал Сикав), East Capital for and on behalf of East Capital Eastern European Small Cap (Ист Кэпитал фор энд бехаф оф Ист Капитал Восточная Европа Смол Кэп), East Capital (Lux) SCA SICAV-SIF (Ист Кэпитал (Люкс) SCA SICAV-SIF), EC Holding Principals AB (Иси Холдинг Принципалс АБ), Rytu Invest AB (Риту Инвест АБ), Eastate AB (Истейт АБ), Cadre Invest SA (Кадре Инвест СА)составляют группу лиц. **Доля группы лиц составляет 5,05% (4,57%).** Основанием для отнесения вышеуказанных лиц к группе является ст.9 Федерального закона от 26.07.2006 N 135-ФЗ «О защите конкуренции», так как: - Компания Ист Кэпитал Холдинг АБ имеет более чем 50 % голосов, приходящихся на голосующие доли в уставном капитале компании Ист Кэпитал Эссет Менеджмент СА; - Компания Ист Кэпитал Эссет Менеджмент СА на основании заключенного договора вправе давать обязательные для исполнения указания компании Ист Кэпитал; - Компания Ист Кэпитал Холдинг АБ имеет более чем 50 % голосов, приходящихся на голосующие доли в уставном капитале компании Ист Кэпитал (Люкс) Дженерал Партнер С.а.р.л.; - Компания Ист Кэпитал (Люкс) Дженерал Партнер С.а.р.л. является управляющей компанией Ист Кэпитал (Люкс) SCA SICAV-SIF; - Компания Ист Кэпитал (Люкс) SCA SICAV-SIF имеет более

					чем 50 % голосов, приходящихся на голосующие доли в уставном капитале компании Салинк Лимитед; - Компания Риту Инвест АБ имеет более чем 50 % голосов, приходящихся на голосующие доли в уставном капитале компании Ист Кэпитал Холдинг АБ; - Компания Истейт АБ имеет более чем 50 % голосов, приходящихся на голосующие доли в уставном капитале компании Риту Инвест АБ; - Компания Кадре Инвест СА имеет более чем 50 % голосов, приходящихся на голосующие доли в уставном капитале компании Истейт АБ; - Ларс Питэр Элам Хаканссон имеет более чем 50 % голосов, приходящихся на голосующие доли в уставном капитале компании Кадре Инвест СА. НКО АО НРД является номинальным держателем акций ПАО «Банк «Санкт-Петербург» в интересах East Capital - East Capital Russia (Ист Кэпитал - Ист Кэпитал Россия), East Capital - East Capital Eastern Europe (Ист Кэпитал - Ист Кэпитал Восточная Европа), East Capital for and on behalf of East Capital Eastern European Small Cap (Ист Кэпитал фор энд бехаф оф Ист Капитал Восточная Европа Смол Кэп). Информация о лицах, осуществляющих функции единоличного исполнительного органа в East Capital Group. ФИО: Lars Peter Elam Hakansson (Ларс Питэр Элам Хакканссон) Гражданство: Sweden (Швеция) Место жительства: Швеция, Дьюрсхольм (Sweden, Djursholm).

5.	Сердюков Сергей Анатольевич Российская Федерация, Санкт-Петербург	5,70	6,08		Сердюков С.А. составляет группу лиц с ООО «Инвестпроект» (основание: п. 1 ч. 1 ст. 9 Федерального закона от 26.07.2006 N 135-ФЗ «О защите конкуренции», поскольку Сердюков С.А., владеет более чем 50 % голосов, приходящихся на голосующие доли в уставном капитале ООО «Инвестпроект»). **Доля группы лиц составляет 8,40%(8,96%).** НКО АО НРД является номинальным держателем акций ПАО «Банк «Санкт-Петербург» в интересах Сердюкова С.А.
6.	Общество с ограниченной ответственностью «Инвестпроект» (ООО «Инвестпроект»), 191040, Санкт-Петербург, Коломенская ул., д. 3, лит. А, пом. 4-Н, ОГРН 1057813130616, внесена запись в ЕГРЮЛ о регистрации юридического лица 09.12.2005	2,70	2,88	Сердюков Сергей Анатольевич Российская Федерация, Санкт-Петербург	Сердюков Сергей Анатольевич является единственным участником ООО «Инвестпроект». Сердюков С.А. составляет группу лиц с ООО «Инвестпроект» (основание: п. 1 ч. 1 ст. 9 Федерального закона от 26.07.2006 N 135-ФЗ «О защите конкуренции», поскольку Сердюков С.А., владеет более чем 50 % голосов, приходящихся на голосующие доли в уставном капитале ООО «Инвестпроект»). **Доля группы лиц составляет 8,40% (8,96%).** НКО АО НРД является номинальным держателем акций ПАО «Банк «Санкт-Петербург» в интересах ООО «Инвестпроект». Информация о лицах, осуществляющих функции единоличного исполнительного органа. ФИО: Невская Ирина Игоревна Гражданство: Россия Место жительства: Россия, г. Санкт-Петербург
7.	UBS AG (London Branch) / Ю Би Эс АГ, Лондонский филиал, 5 Broadgate, London, United kingdom, EC2M 2QS/ 5 Броадгейт, Лондон, Юнайтед Кингдом, EC2M 2QS, регистрационный номер BR004507, дата регистрации	2,57	2,74		UBS Group AG (Ю Би Эс Групп АГ) принадлежит 100 % голосов к общему количеству голосующих акций UBS AG (London Branch) (Ю Би Эс АГ (Лондонский филиал)). UBS AG (London Branch) (Ю Би Эс АГ (Лондонский филиал)) принадлежит 100 % голосов к общему количеству голосующих акций UBS Switzerland AG (Ю Би Эс Швизерлэнд АГ).

	16.06.1998				UBS Switzerland AG (Ю Би Эс Швизерлэнд АГ) владеет 0,02% (0,02 %). Акции UBS Group AG (Ю Би Эс Групп АГ) находятся в публичном обращении. UBS Group AG (Ю Би Эс Групп АГ), UBS AG (London Branch) (Ю Би Эс АГ (Лондонский филиал)), UBS Switzerland AG (Ю Би Эс Швизерлэнд АГ) образуют одну группу лиц в соответствии с признаками, установленными ч. 1 ст. 9 ФЗ № 135-ФЗ «О защите конкуренции». **Доля группы лиц составляет 2,59% (2,76%)** НКО АО НРД является номинальным держателем акций ПАО «Банк «Санкт-Петербург» в интересах UBS AG (London Branch) и в интересах UBS Switzerland AG. Информация о лицах, осуществляющих функции единоличного исполнительного органа. ФИО: Sergio Pietro Ermotti (Серджио Петро Эрмотти) Гражданство: нет данных Место жительства: нет данных
8.	Матвиенко Сергей Владимирович Российская Федерация, Санкт-Петербург	2,70	2,44		НКО АО НРД является номинальным держателем акций ПАО «Банк «Санкт-Петербург» в интересах Матвиенко С.В.
9.	STATE STREET BANK AND TRUST COMPANY / СТЕЙТ СТРИТ БЭНК ЭНД ТРАСТ КАМПАНИ, One Lincoln Street, Boston, MA, USA 02111 / Здание «Уан Линкольн Стрит», г. Бостон, штат Массачусетс, США 02111, дата регистрации 13.04.1891	1,07	1,14		STATE STREET BANK AND TRUST COMPANY (СТЕЙТ СТРИТ БЭНК ЭНД ТРАСТ КАМПАНИ) выполняет функции глобального депозитария и является держателем акций Банка в качестве кастодиана. Ни одно лицо, чьи акции зарегистрированы на имя СТЕЙТ СТРИТ БЭНК ЭНД ТРАСТ КАМПАНИ, в отдельности не владеет 1 или более процентом акций Банка. Акции СТЕЙТ СТРИТ БЭНК ЭНД ТРАСТ КАМПАНИ находятся в публичном обращении. НКО АО НРД является номинальным держателем акций ПАО «Банк «Санкт-Петербург» в интересах STATE STREET BANK AND TRUST COMPANY / СТЕЙТ СТРИТ БЭНК ЭНД ТРАСТ КАМПАНИ.

					Информация о лицах, осуществляющих функции единоличного исполнительного органа. ФИО: Ronald Philip O'Hanley (Рональд Филип О'Хэнли) Гражданство: нет данных Место жительства: нет данных
10.	NORGES BANK / НОРГЕС БАНК, BANKPLASSEN 2, 0151 OSLO, NORWAY / БАНКПЛАССЕН 2, 0151 г. ОСЛО, НОРВЕГИЯ, регистрационный номер 937884117, дата регистрации 07.06.1995	2,35	2,51		NORGES BANK (НОРГЕС БАНК) является Центральным банком Норвегии. НКО АО НРД является номинальным держателем акций ПАО «Банк «Санкт-Петербург» в интересах NORGES BANK/НОРГЕС БАНК. Информация о лицах, осуществляющих функции единоличного исполнительного органа. ФИО: Yngve Slyngstad (Ингве Слингстад) Гражданство: Norway (Норвегия) Место жительства: Oslo, Norway (Осло, Норвегия)
11.	Акционеры – миноритарии, в том числе:	22,2	20,29		Hosking Partners LLP (Хоскинг Партнерс ЛЛП), Сейнт-Джеймс Маркет, д.2, Сейнт-Джеймс Маркет, Лондон, Англия, SW1Y4AH / 2 St James's Market, St. James's Market, London, England, SW1Y 4AH является доверительным управляющим акционеров, доля каждого из которых составляет менее 1 % акций ПАО «Банк «Санкт-Петербург» (миноритариям). Всего в доверительном управлении Хоскинг Партнерс ЛЛП находятся акции, составляющие 2,31% уставного капитала или 2,46% голосов к общему количеству голосующих акций ПАО «Банк «Санкт-Петербург. НКО АО НРД является номинальным держателем в интересах миноритарных акционеров в размере 20,05% (19,68%), в том числе в интересах Хоскинг Партнерс 2,31% (2,46%), а также в интересах UBS Switzerland AG (Ю Би Эс Швизерлэнд АГ)в размере 0,02% (0,02%), East Capital - East Capital Eastern Europe (Ист Кэпитал - Ист Кэпитал Восточная Европа) в размере 0,71% (0,75%), East Capital for and on behalf of East Capital Eastern European Small Cap (Ист Кэпитал
	UBS Switzerland AG (Ю Би Эс Швизерлэнд АГ), Bahnhofstrasse, 45 8001, Zurich, Switzerland/ Бахенхофстрассе, 45 8001, Цюрих, Швейцария /	0,02	0,02		
	East Capital - East Capital Eastern Europe (Ист Кэпитал - Ист Кэпитал Восточная Европа), 11, RUE SAINTE ZITHE L-2763 LUXEMBOURG/ 11, Рю Сент-Зит L-2763 Люксембург, регистрационный номер B121268, дата регистрации 17.11.2006	0,71	0,75		

	East Capital for and on behalf of East Capital Eastern European Small Cap (Ист Кэпитал фор энд бехаф оф Ист Капитал Восточная Европа Смол Кэп), 31, Z.A. BOURMICHT LU-8070 BERTRANGE, Luxemburg / 31, З.А. Бурмихт, LU-070 БЕТРЭНЧ, Люксембург свидетельство о регистрации B154557	0,77	0,00		фор энд бехаф оф Ист Капитал Восточная Европа Смол Кэп) в размере 0,77 % (0,00%), Credit Suisse International (Кредит Свисс Интернашнал) в размере 0,31 % (0,33%), Credit Suisse (Schweiz) AG (Кредит Свисс (Швайз) АГ) в размере 0,91% (0,97%), ООО «Кредит Свисс Секьюритиз (Москва) в размере 0,0002% (0,0002%). Credit Suisse Group AG (Кредит Свисс Групп АГ) принадлежит 100% голосов к общему количеству голосующих акций Credit Suisse AG (Кредит Свисс АГ). Credit Suisse AG (Кредит Свисс АГ) напрямую владеет более чем 50% общего количества голосов, приходящихся на голосующие акции в уставном капитале Credit Suisse (Schweiz) AG (Кредит Свисс (Швайз) АГ), LLC Credit Suisse Securities (Moscow) (ООО Кредит Свисс Секьюритиз (Москва)), и косвенно владеет более чем 50% общего количества голосов, приходящихся на голосующие акции в уставном капитале Credit Suisse International (Кредит Свисс Интернашнал). Акции Credit Suisse Group AG (Кредит Свисс Групп АГ) торгуются на Швейцарской бирже SIX. Акции Credit Suisse Group AG (Кредит Свисс Групп АГ) находятся в публичном обращении. **Доля группы лиц составляет 1,22% (1,31%)** Credit Suisse Group AG (Кредит Свисс Групп АГ), Credit Suisse AG (Кредит Свисс АГ), Credit Suisse (Schweiz) AG (Кредит Свисс (Швайз) АГ), LLC Credit Suisse Securities (Moscow) (ООО Кредит Свисс Секьюритиз (Москва)), Credit Suisse International (Кредит Свисс Интернашнал) образуют одну группу лиц в соответствии с признаками, установленными ч. 1 ст. 9 ФЗ № 135-ФЗ «О защите конкуренции».
	Credit Suisse (Schweiz) AG (Кредит Свисс (Швайз) АГ), 8001, 8, Paradeplatz, c/o Credit Suisse, Zurich, Switzerland /8001, 8, Парадеплац, с/о Кредит Свисс, Цюрих, Швейцария, регистрационный номер CHE–166.233.400	0,91	0,97	Кредит Свисс Групп АГ / Credit Suisse Group AG, адрес: Парадеплац 8, 8001 Цюрих, Швейцария (Paradeplatz 8, Zurich 8001, Switzerland) рег. Номер CHE-105.884.494, зарегистрирован в Торговом реестре кантона Цюрих 03.03.1982 года	
	LLC Credit Suisse Securities (Moscow) (ООО Кредит Свисс Секьюритиз (Москва)), 125047 г. Москва, 1- Тверская –Ямская ул., д 21, ОГРН 1027739518927 внесена запись в ЕГРЮЛ о регистрации юридического лица 10.11.2002	0,0002	0,0002		
	Credit Suisse International (Кредит Свисс Интернашнал) One Cabot Square, London, E14 4QJ, United Kingdom/ Уан Кэбот Скуеа, Лондон, E14 4QJ, Юнайтед Кингдом, регистрационный номер 02500199	0,31	0,33		

12.	Собственные акции, приобретенные кредитной организацией	2,36	--		

Заместитель председателя Правления
ПАО «Банк «Санкт-Петербург» _____ А.А. Теплоухов

Дата «02» апреля 2021 года

* Акционеры-миноритарии в схеме взаимосвязей кредитной организации и лиц, под контролем и значительным влиянием которых находится кредитная организация указаны за вычетом UBS Switzerland AG (Ю Би Эс Швизерлэнд АГ), East Capital - East Capital Eastern Europe (Ист Кэпитал - Ист Кэпитал Восточная Европа), East Capital for and on behalf of East Capital Eastern European Small Cap (Ист Кэпитал фор энд бехаф оф Ист Капитал Восточная Европа Смол Кэп), LLC Credit Suisse Securities (Moscow) (ООО Кредит Свисс Секьюритиз (Москва)), Credit Suisse (Schweiz) AG (Кредит Свисс (Швайз) АГ), Credit Suisse International (Кредит Свисс Интернашнал).
** Данные в список и схему представлены с учетом уведомления акционера Credit Suisse Group AG (Кредит Свисс Групп АГ) о приобретении свыше 1% акций Банка по состоянию на 25.02.2021 г.,. уведомления акционера UBS Group AG (Ю Би Эс Групп АГ) о приобретении свыше 1% акций Банка по состоянию на 09.03.2021 г., уведомления акционера Credit Suisse Group AG (Кредит Свисс Групп АГ) о приобретении свыше 1% акций Банка по состоянию на 19.03.2021 г.

Схема № 1

Схемы взаимосвязей кредитной организации и лиц, под контролем либо значительным влиянием которых находится кредитная организация

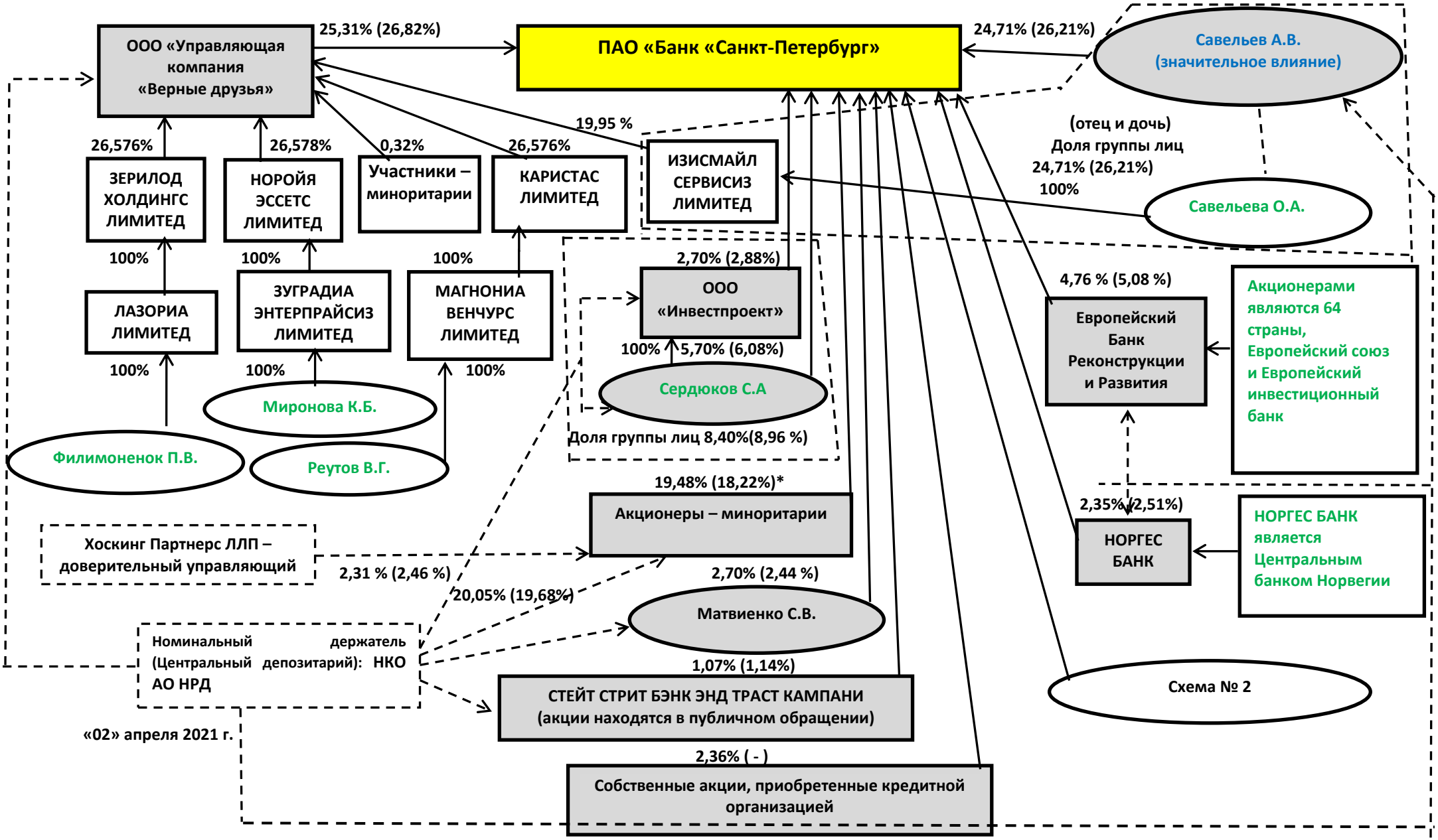

«02» апреля 2021 г.

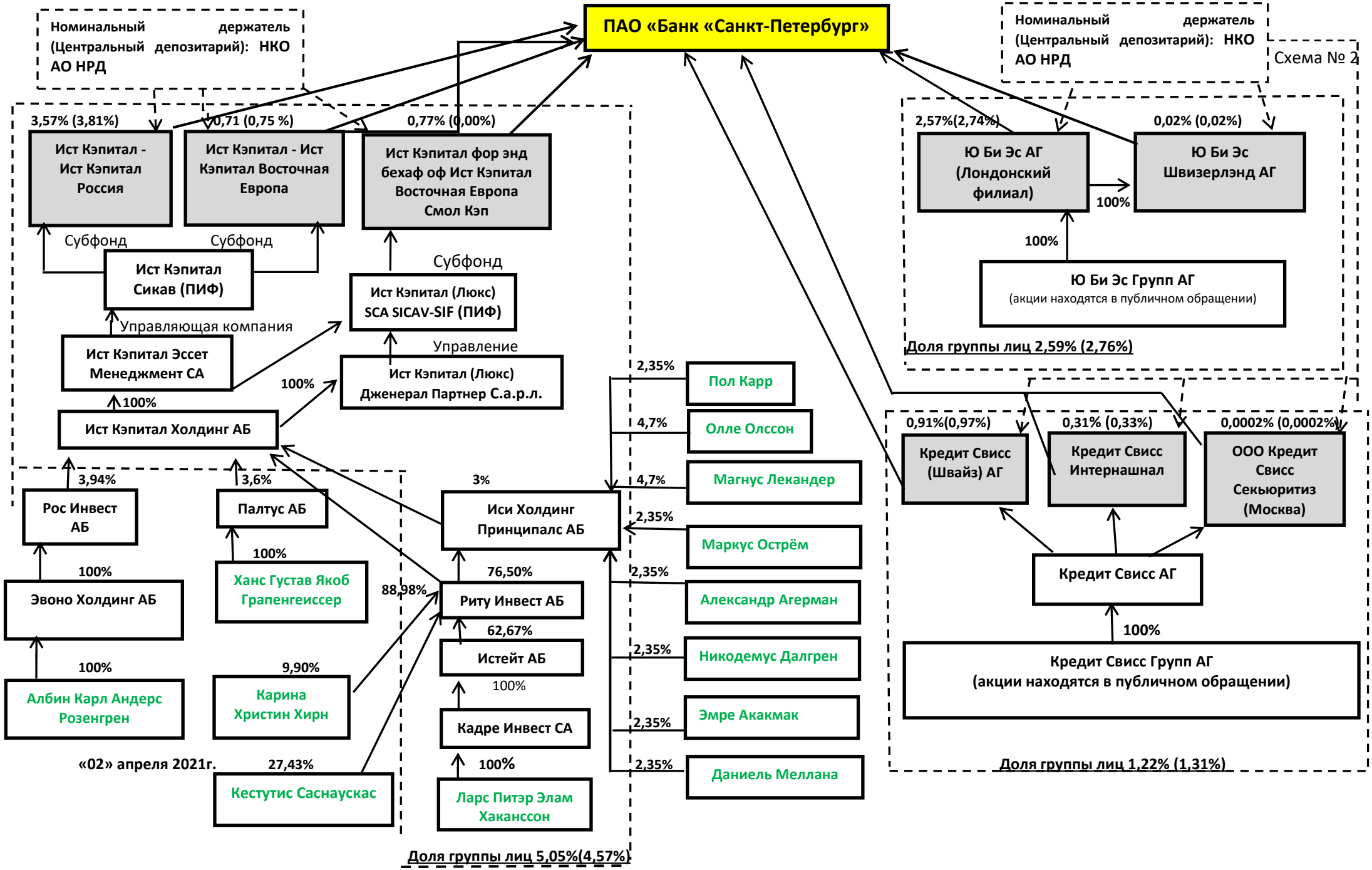

«02» апреля 2021г.